Planificación para trabajar en casa

semana del 24 al 28 de Agosto

Recordemos nuestra comuna

Esta semana recordaremos nuestra comuna la cual se llama Concón. Para esto te invito a ver el siguiente video.

Luego elige el lugar que más te gustó y crea una maqueta con los materiales que tengas en casa.

Ej: con maicena puedes crear la arena de la playa, también pintar con tempera el mar y poner unas piedritas como rocas

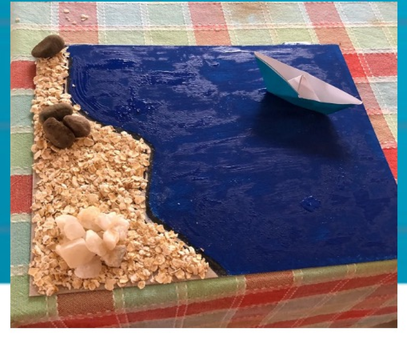

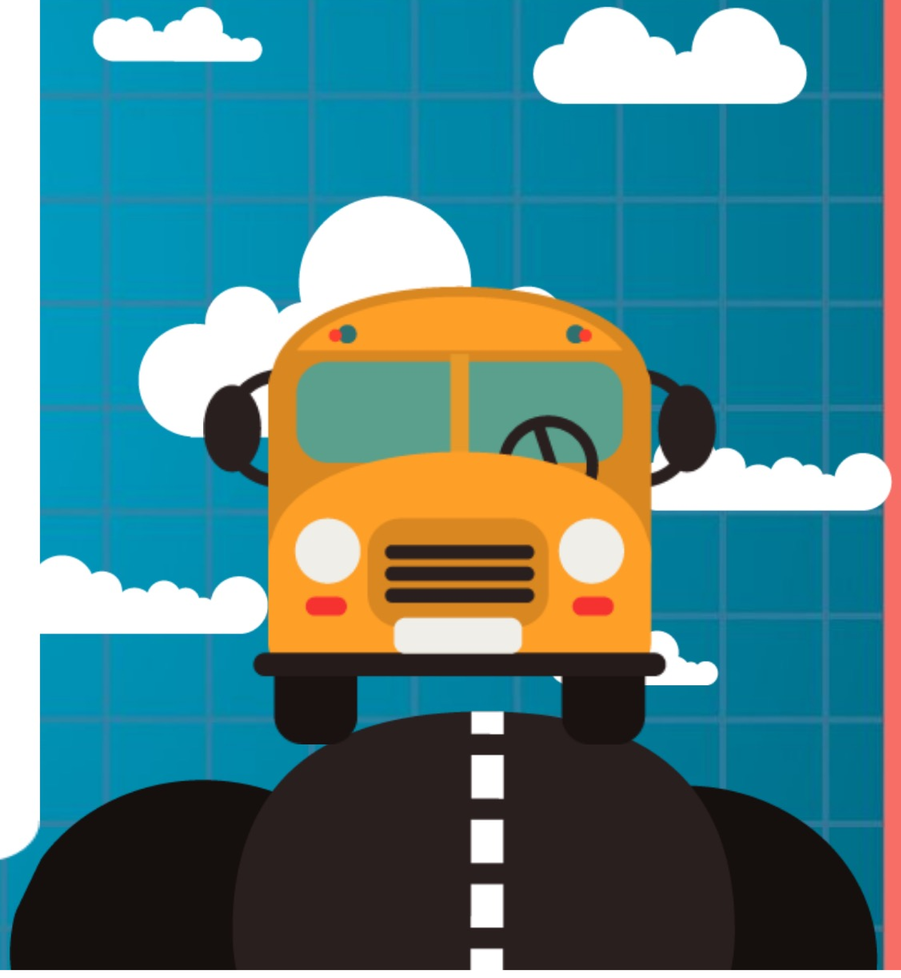

SECTION

Planificación para trabajar en casa

Semana del 24 al 28

Núcleo de Aprendizaje: Corporalidad y Movimiento.

Hola invito a todos los integrantes de la familia a realizar estos ejercicios. Para ello necesitaremos un celular, televisor o computador, para ver el siguiente video.

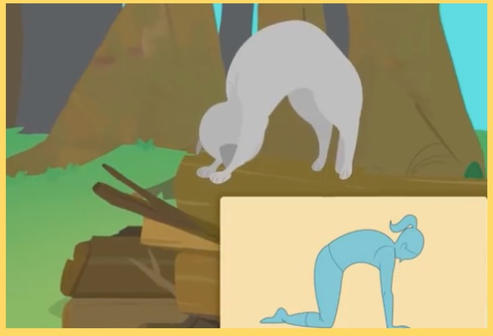

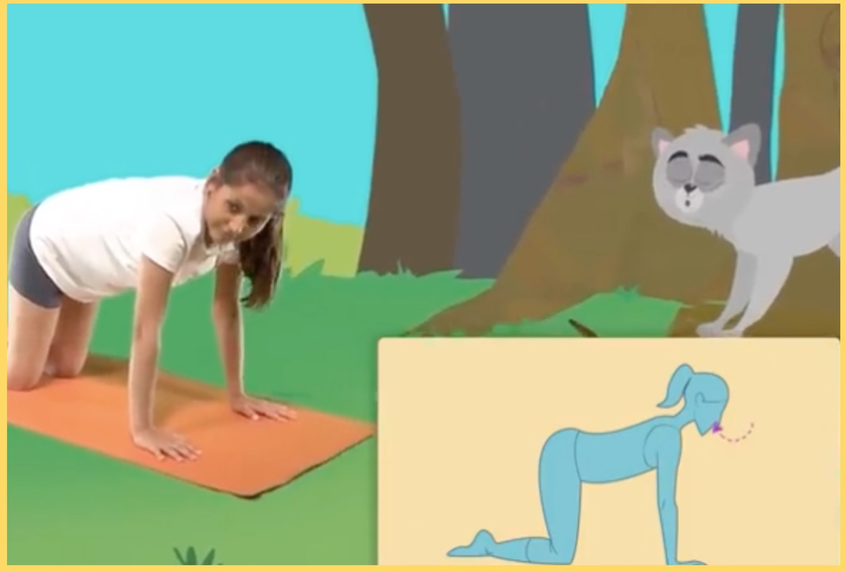

¡Si haces ejercicios tu mente se activa, tu puedes cuídate sanamente!

Planificación para trabajar en casa

Semana del 24 al 28

Núcleo de Aprendizaje: Corporalidad y Movimiento.

Hola invito a todos los integrantes de la familia a realizar estos ejercicios. Para ello necesitaremos un celular, televisor o computador, para ver el siguiente video.

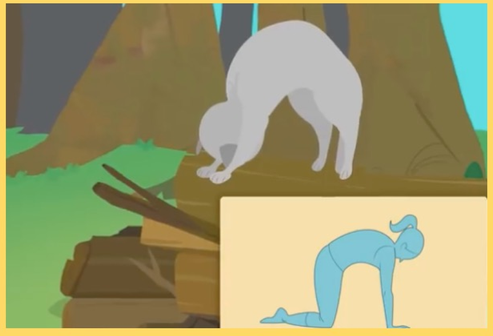

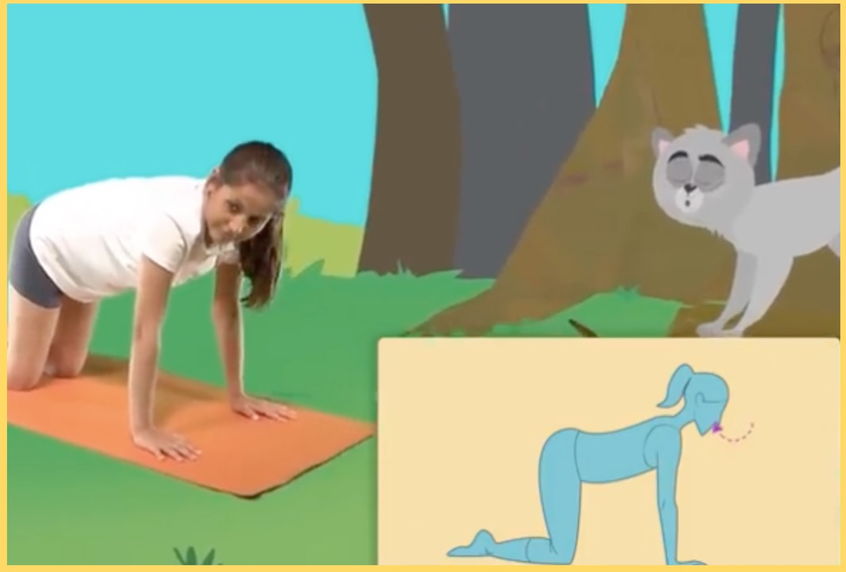

¡Si haces ejercicios tu mente se activa, tu puedes cuídate sanamente!

Vocal E

Hoy vamos a trabajar con la vocal E.
Observaremos un video entretenido para conocer nuevas palabras que comienzan con la vocal E.
Vamos a realizar la siguiente actividad.
Leerán el texto "El príncipe E" y encerrarán en un círculo todas las vocales E que encuentren.
En conjunto a un adulto deberán crear un final alternativo para este texto, dejando que la imaginación y creatividad fluya, en nuestros niños.

LES DESEAMOS UNA EXCELENTE SEMANA. Familias: para recordar y realizar de manera diaria. Las profesoras les deseamos que estas actividades sean provechosas y sirvan de guía para continuar con el aprendizaje de contenidos y desarrollo de habilidades. Solicitamos que por favor retroalimenten nuestro trabajo, enviando comentarios a través de los grupos de cada curso, para así tener claridad si las actividades propuestas se han podido realizar en casa o si se deben ir modificando. NO OLVIDAR QUE TODAS ESTAS ACTIVIDADES PROPUESTAS SON SÓLO SUGERENCIAS Y USTEDES DENTRO DE SUS TIEMPOS Y POSIBILIDADES ELIGEN QUÉ QUIEREN O QUÉ PUEDEN HACER.

Afectuosamente Profesoras de Pre-KínderEsto es un párrafo listo para contener creatividad, experiencias e historias geniales.

Las tias de Pre- kínder

SEPTIEMBRE